

2018년도 충청북도교육청 지방공무원 임용시험 필기시험 장소 공고

2018년 5월 19일 실시하는 지방공무원 공개(경력)경쟁임용시험의 필기시험 장소를 아래와 같이 공고합니다.

2018년 4월 30일
충청북도교육청인사위원회위원장

1. 필기시험 일자 : 2018. 5. 19.(토)

2. 직렬별 시험시간 (*응시자는 09:20까지 시험실 입실 완료할 것)

구 분	직렬(직류)	시험시간	과목수	비고
공개 경쟁 임용 시험	교 육 행 정	10:00~11:40 (100분)	5과목	
	교 육 행 정	10:00~12:30 (150분)	5과목	장애(시험시간 연장요청자)
	전 산	10:00~11:40 (100분)	5과목	
	사 서	10:00~11:40 (100분)	5과목	
	시 설 (건 축)	10:00~11:40 (100분)	5과목	일반
	기 록 연 구 사	10:00~12:20 (140분)	7과목	
경력 경쟁 임용 시험	시 설 (건 축)	10:00~11:00 (60분)	3과목	특성화고
	시 설 관 리	10:00~10:40 (40분)	2과목	일반
	조 리			
	운 전			

3. 시험장소

시험장	시험장 소재지	시험명	직렬(직류)	구분	응시번호	응시 인원(명)
제1시험장 (충북공업 고등학교)	청주시 흥덕구 서부로 1205번길 52(가경동666) (행정실 전화) 043-230-5200	공개경쟁 임용시험	교육행정	일반	10001~10720	720
				장애	20001~20016	16
				저소득	25001~25008	8
			기록연구사	일반	45001~45050	50
		경력경쟁 임용시험	시설(건축)	특성화고	50001~50011	11
제1시험장 계						805
제2시험장 (서현중학교)	청주시 흥덕구 서현중로 10(가경동2066) (행정실 전화) 043-715-7206	공개경쟁 임용시험	교육행정	일반	10721~11127	407
			전산	일반	30001~30029	29
			사서	일반	35001~35062	62
			시설(건축)	일반	40001~40045	45
제2시험장 계						543
제3시험장 (술밭중학교)	청주시 흥덕구 진재로 103번길 15(북대동515-6) (행정실 전화) 043-280-5557	경력경쟁 임용시험	시설관리	일반	60001~60182	182
			조리	일반	70001~70532	532
			운전	일반	80001~80071	71
제3시험장 계						785

4. 편의지원 내역

시험장	학교명	직렬	편의지원내용	시험실	인원	편의지원대상자
제1시험장	충북공업고등학교	교육행정	시험시간 연장	1실	2명	20015 20016

5. 응시자 유의사항

- 응시 분야별 수험생은 지정된 시험일시, 장소에서만 해당 시험에 응시할 수 있습니다.
- 응시자는 시험 당일 **08:00부터 시험장(실) 입실이 가능하며, 09:20까지** 시험실의 지정된 좌석에 앉아 감독관의 지시에 따라야 합니다.
 - ※ 시험전일까지 시험장, 교통편, 이동소요시간 등을 반드시 확인하여 시험당일 지정된 시간까지 입실하시기 바랍니다.(시험실에는 시험당일에만 입실할 수 있음)
- 시험장에는 응시표와 본인의 신분증〔주민등록증, 운전면허증, 여권, 주민등록번호가 포함된 장애인등록증(복지카드) 중 하나〕, 컴퓨터용 흑색사인펜을 소지하여야 합니다.
 - ※ 공무원증, 학생증, 자격수첩, 주민등록번호가 없는 신용카드용으로 발급된 장애인등록증(복지카드)은 신분증으로 인정하지 않습니다.
- **응시표는 2018.05.01.10:00부터 면접시험일까지** 우리 교육청 **온라인채용시스템(<http://edurecruit.cbe.go.kr>)**을 통하여 출력이 가능하며, 응시표를 출력하지 못하였거나 기타 사유로 지참하지 못한 경우에는 시험당일 09:00까지 신분증을 지참하고 해당 시험장 관리본부로 오시면 교부 받을 수 있습니다.
- 원서접수 후 시험전일(2018.05.18.(금))까지 자격증 추가 취득 등으로 **가산 특전**을 받을 응시자는 우리 교육청 **온라인채용시스템(<http://edurecruit.cbe.go.kr>)**에 접속하여 해당 사항을 입력하여야만 가산점을 적용 받을 수 있습니다.
- **답안지 작성**은 반드시 「컴퓨터용 흑색수성사인펜」(사인펜에 “컴퓨터용”으로 표시되어 있음)을 사용하여야 합니다.
 - ※ 지정펜을 사용하지 않아 발생하는 판독 결과상의 불이익은 응시자의 책임입니다.
- **답안**은 매 문항마다 **반드시 하나의 답**만을 골라 그 숫자에 ‘●’로 표기하여야 하며, **표기한 내용은 어떠한 경우에도 정정**(표기한 부분을 긁거나 수정액 또는 수정테이프)할 수 없고, **답안지 작성이 끝났다 하더라도 시험 종료 시까지 퇴실할 수 없으니 유의**하시기 바랍니다.
- **답안**은 반드시 **문제지의 과목순서에 맞추어 표기**하여야 하며, 이를 바꾸어 표기한 경우에도 **문제지의 과목순서대로 채점**되므로 반드시 유의하시기 바랍니다.
- 원서접수 실명 인증 시 **개명 및 주민등록번호 변경**으로 인해 변경 전 이름 및 주민등록번호로 원서를 접수한 응시자는 **변경을 증빙할 수 있는 자료를 지참**하여야 합니다.(기본증명서 또는 주민등록초본 등)
- 시험시간 중에는 일체의 **통신장비(무선호출기, 휴대폰, PDA, MP3, 이어폰, 스마트워치 등)와 전산기기(전자수첩, 전자계산기, 전자시계 등)를 소지할 수 없습니다.** 소지한 통신장비와 전산기기는 시험시작 전에 시험관리관의 지시에 따라 전원을 끄고 소지품과 함께 시험실 전면에 내놓아야 하며, 시험도중 발견 될 경우 부정행위자로 간주하여 관계규정에 의거 처리합니다.

- **시험시간 중에는 화장실 사용이 불가하며,** 불가피한 경우(배탈, 설사 등) 화장실을 이용할 수 있으나 재 입실이 불가하고 시험 종료시까지 시험본부에서 대기하여야 합니다.
- **부정행위**를 하거나 응시자 유의사항 및 시험 감독관의 지시에 따르지 않는 응시자는 관계규정에 의거 당해 시험을 정지 또는 무효로 하거나 합격결정을 취소하고, 그 처분이 있는 날로부터 5년간 지방공무원 임용시험의 응시자격이 정지됩니다.
- 시험장의 주차공간이 협소하므로 가급적 **대중교통을 이용**하여 주시고, **시험장(학교)에서는 흡연이 불가하며, 시험장의 시설물이 훼손되지 않도록 주의**하여야 합니다.
- 시험 시행에 관한 기타 문의사항은 충청북도교육청 총무과(043-290-2513)로 문의하시기 바랍니다.

(붙임)

시험장 약도(위치도)

■ **충북공고(제1시험장):** 청주시 흥덕구 서부로 1205번길 52 (가경동)

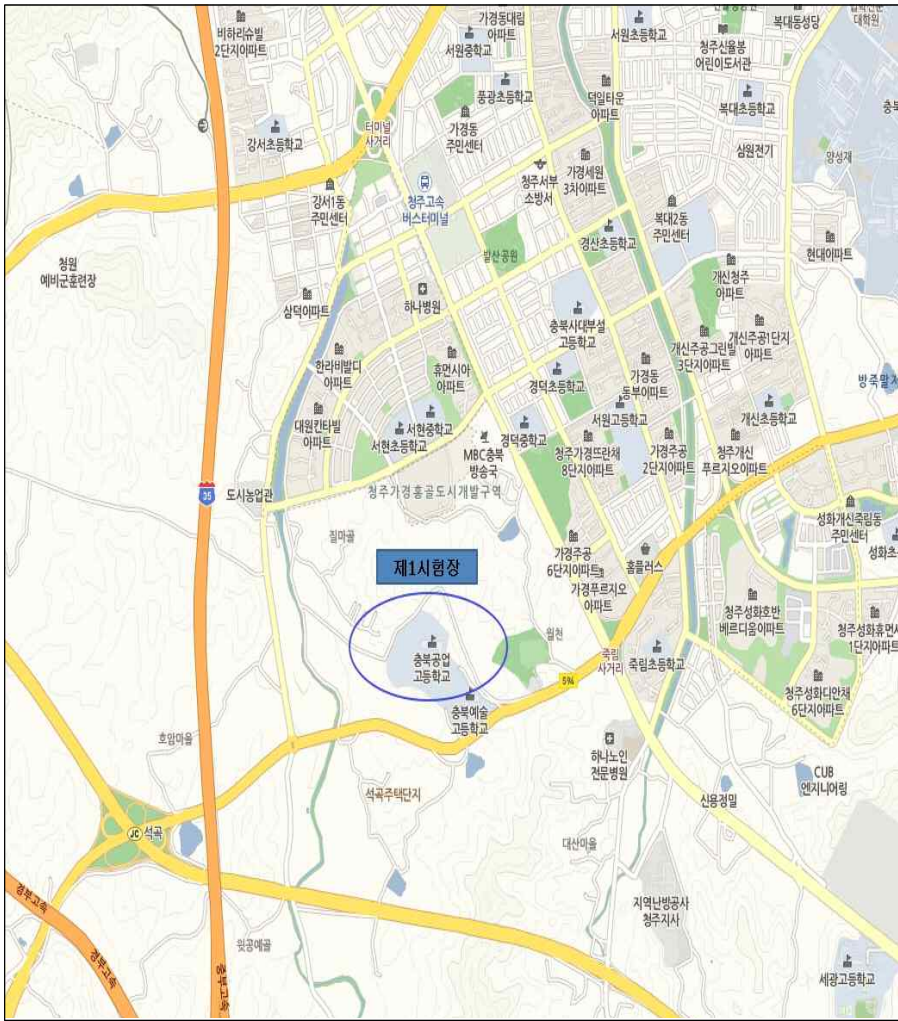

■ **서현중(제2시험장):** 청주시 흥덕구 서현중로 10 (가경동)

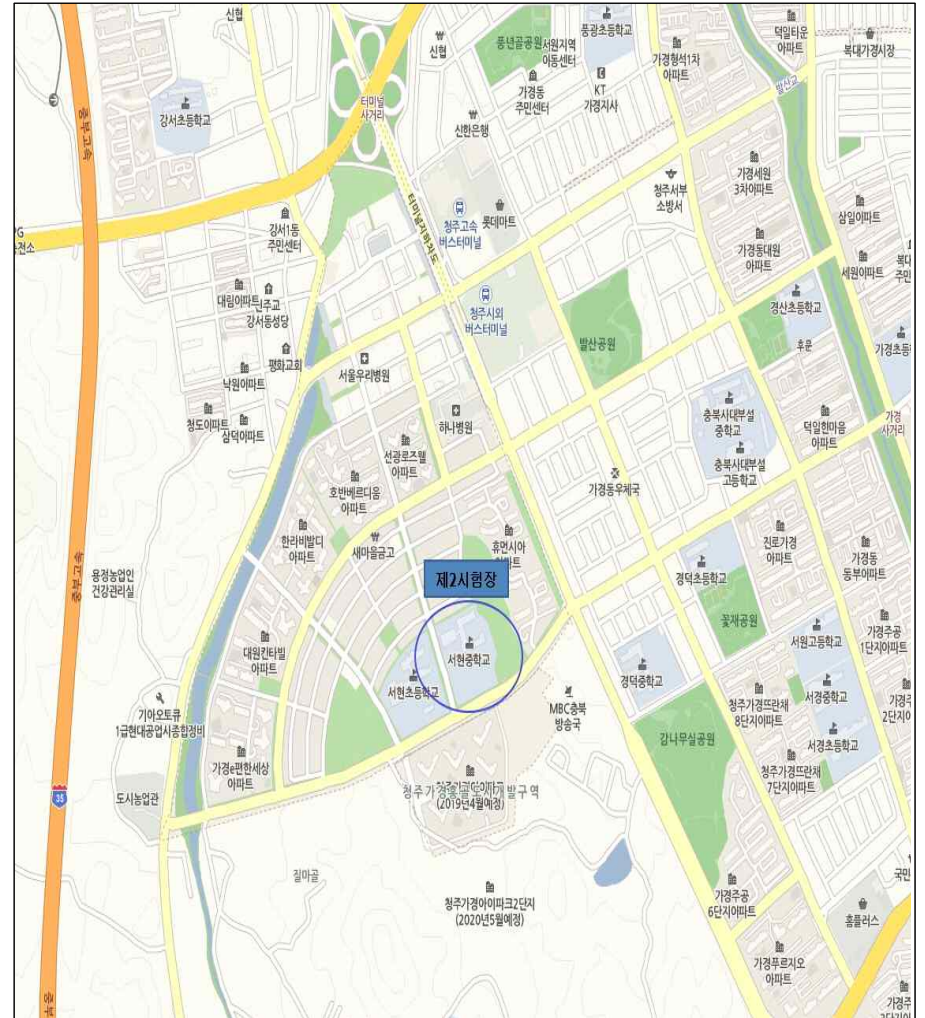

■ 술 발 중(제3시험장): 청주시 흥덕구 진재로 103번길 15 (복대동)

