

- 2021. 4. 3. 시행 경상북도 소방공무원 채용 -

필기시험 일시 및 장소 공고

2021년도 경상북도 소방공무원 채용 필기시험 일시 및 장소를 다음과 같이 공고합니다.

2021년 3월 24일

경 상 북 도 지 사

1 시험 일시 : 2021. 4. 3.(토)

- 공개경쟁채용시험 : 10:00 ~ 11:40(100분)
- 경력경쟁채용시험 : 10:00 ~ 11:00(60분)

※ 시험시작 30분전(09:30)까지 입실완료 (시간 초과 시 시험장 입실 불가)

2 시험 장소 : 포항지역 8개 시험장

※ 모든 응시자는 코로나-19 관련, [붙임1] 자가 문진표를 작성하여 시험당일 시험장 출입구에서 제출할 것

□ 시험장별 채용분야 및 응시번호

- 공개채용(7개 시험장) : 3,196명

시 험 장 소	채용분야	응 시 번 호	인원	주차여부
포항제철중학교(1교사) (054-279-4074) 포항시 남구 지곡로 150	소방(남)	811-011-0001 ~ 811-011-0560	560	주차불가
포항제철중학교(2교사) (054-279-4074) 포항시 남구 지곡로 150	소방(남)	811-011-0561 ~ 811-011-0795	540	주차불가
	소방(여)	811-012-0001 ~ 811-012-0305		
포항이동중학교 (054-278-5349) 포항시 남구 대이로 170	소방(남)	811-011-0796 ~ 811-011-1255	460	주차불가
향포중학교 (054-246-6297) 포항시 북구 새천년대로 1075번길 30	소방(남)	811-011-1256 ~ 811-011-1675	420	주차불가

시 험 장 소	채용분야	응 시 번 호	인원	주차여부
대웅중학교 (054-243-0785) 포항시 북구 용흥로 292	소방(남)	811-011-1676 ~ 811-011-1975	300	주차불가
양덕중학교 (054-250-7300) 포항시 북구 장량로241번길 22	소방(남)	811-011-1976 ~ 811-011-2455	480	주차불가
강흥중학교 (054-250-5710) 포항시 북구 법원로 120	소방(남)	811-011-2456 ~ 811-011-2891	436	주차불가

○ 경력채용(1개 시험장) : 654명

시 험 장 소	채용분야	응 시 번 호	인원	주차여부
대도중학교 (054-251-7771) 포항시 북구 삼호로509번길 12	구급(남)	811-031-0001 ~ 811-031-0283	283	주차불가
	구급(여)	811-032-0001 ~ 811-032-0242	242	
	구조(남)	811-081-0001 ~ 811-081-0089	89	
	심리상담(남,여)	811-183-0001 ~ 811-184-0003	3	
	차량정비(남)	811-241-0001 ~ 811-241-0004	4	
	운전(남)	811-251-0001 ~ 811-251-0033	33	

※ 응시자는 시험장을 반드시 사전에 확인하시기 바라며, 타 시험장에서는 응시할 수 없습니다.

3 응시자 필기시험 준비물

- 응시표(2021. 3. 24.(수) 14:00 이후 119고시 홈페이지(<http://119gosi.kr>)에서 개인별 출력)
- 신분증(주민등록증, 주민등록 발급신청 확인서, 운전면허증, 기간만료 전 여권)
- 필기도구(컴퓨터용 흑색수성사인펜)

4

시험 일정

○ 필기시험 이후 일정

필기시험	문제·답안 공개	문제 이의제기	필기점수 사전공개	필기 합격발표
'21. 4. 3.(토) 10:00 ~ 11:40 ※ 경채 11:00 종료	4. 3.(토) 16:00 ~	4. 3.(토) 16:00 4. 4.(일) 24:00	4. 30.(금) 14:00 5. 3.(월) 18:00	5. 6.(목) 14:00
8개 시험장	119고시 홈페이지	119고시 홈페이지	119고시 홈페이지	소방청 홈페이지

<문의 전화> 평일 근무시간 : 09:00 ~ 18:00, 점심시간 제외(12:00 ~ 13:00)

◆ (필기시험문의) 경북소방본부 인사채용부서 ☎ 054-880-6152, 6155

◆ (응시표 출력 등 홈페이지 장애 관련) (주)에스이코리아 ☎ 053-474-1212

5

응시자 유의사항

【코로나19 감염예방을 위한 응시자 유의사항】

시험장은 시험전·후에 전문 방역업체를 통해 철저한 소독관리를 할 예정이며, 응시자는 코로나19 감염 예방을 위한 다음의 행동수칙을 반드시 준수하여 주시기 바랍니다.

- 모든 응시자는 개인별 마스크(KF94)를 착용하고, 시험장 입실 전 체온 측정 및 손소독제 사용, 자가 문진표(붙임 1)를 제출하여야 입실 가능합니다.
 - 시험 당일 07:30부터 발열 및 호흡기 증상 체크한 후 시험장 입실 가능
 - 시험 당일 원활한 입실을 위해 직접 출력, 자필 작성한 자가 문진표 제출
 - 출입구에서 응시표 및 신분증 확인
- 발열(37.5℃ 이상) 또는 호흡기증상(기침, 인후통 등) 등 의심징후가 있는 응시자는 의료반 문진 후 예비(격리) 시험실에서 응시합니다.
- 시험장 입실 시 응시자 간 안전거리를 최소 1.5m 이상 유지하시기 바랍니다.
- 시험장 내에서는 시험시간 중에도 항상 마스크를 착용해야 하며, 응시자 신분확인 시에는 시험감독관 안내에 따라 벗은 후 바로 착용하여 주시기 바랍니다.
- 시험실 환기를 위해 시험 중 창문 등을 상시 개방할 수 있으니 따뜻한 외투를 지참하시기 바라며, 소음 등이 발생할 수 있으나 코로나19 감염 예방을 위한 불가피한 조치인 점을 양해바랍니다.

【코로나-19 확진 및 자가격리자 자진신고시스템 운영 안내】

- 코로나19 확진 및 자가격리자 - 자진신고시스템 운영 안내문

안전한 시험 운영을 위하여 응시자(본인)의 확진 및 자가격리 여부를 사전에 파악해 별도 시험을 시행하고자 안내함.

○ (대상) 2021년 소방공무원 신규채용 시험 응시자 중 코로나19 확진 및 자가격리 통지를 받아 시험일까지 격리 중인 응시자

○ (신청기간) 2021년 3월 29일(월) 09:00 ~ 4월 1일(목) 18:00

※ 별도 시험 준비 등을 감안하여 신청기간을 한정함

○ (신청방법)

① 붙임 3, 붙임 4, 의사소견서(확진자)

② 경북소방본부 인사채용부서(054-880-6152, 6155)로 유선 신고
채용부서 안내에 따라 팩스 또는 메일로 송부

○ (제출서류)

① (붙임 3) 코로나19 별도시험 응시 신청서

② (붙임 4) 개인정보 수집·제공 동의서

③ (확진자) 의사소견서

◆ 메 일 : sky5139@korea.kr

◆ 팩 스 : ☎ 054-880-6109

○ (시험안내) 시험응시 신청자에게 장소 및 일정 개별 유선 통보

시험 전일 16:00까지 시험 장소 및 유의사항 안내 예정

○ (유의사항) 확진자 및 자가격리자 방역수준 위반 시 법적 처벌을 받을 수 있음

※ 감염병의 예방 및 관리에 관한 법률 제41조 3항 의거

[일반사항]

- **신분증 미지참 응시자는 모든 시험절차에서 응시 불가합니다.**
 - 인 정 : 주민등록증, 주민등록 발급신청 확인서, 운전면허증, 기간 만료전 여권
 - 불인정 : 학생증, 자격수첩, 장애인등록카드(복지카드), 공무원증 등

※ 응시표 출력 후 → 모든 시험절차 지참
- 응시자는 모든 시험 시작 **30분 전까지 시험장(시험 실시 건물)에 입장**하여야 하며(**이후 입장 불가**), 30분 전까지 시험장에 입장하지 않거나 등록을 하지 않은 경우에는 응시포기로 간주됩니다.

※ 타 시험장에서는 응시불가
- 본 시험공고는 사정에 의하여 변경될 수 있으며, 변경 시에는 해당 시험실시일 7일 전까지 해당 홈페이지에 공고하며, 공고내용 및 공지사항(시험일시, 장소, 교통편 및 이동소요시간 등) 미확인으로 발생하는 모든 책임은 응시자 본인에게 있습니다. 단 코로나19와 관련하여 정부방침에 따라 시험일정이 긴급하게 변경될 수 있습니다
- 모든 시험은 우천, 폭설, 강풍 등에도 예정대로 시행되며, 부득이한 경우에는 별도로 시험장소 등을 공지합니다.
- 시험 중 본인의 소지품은 본인이 관리하여야 하며 시험시행기관에서는 소지품 분실 등에 대한 책임을 지지 않습니다.
- 시험당일 기상악화 등 예상치 못한 상황들을 고려하여 시험 전일까지 시험장 위치, 교통편, 이동소요시간을 인터넷 등을 통해 반드시 확인하시기 바랍니다.

※ 단, 시험실에는 입실할 수 없음
- **각 시험장소 주차 불가로 대중교통을 이용바랍니다.**

※ 모든 시험장(고사장)은 주차 불가함을 알려드리니 착오 없으시기 바랍니다.
- 답안지의 모든 기재 및 표기사항은 본인이 지참한 『**컴퓨터용 흑색사인펜**』**으로만** 작성하여야 하며, 답안지 채점은 OCR스캐너가 판독한 결과대로 이루어지므로 컴퓨터용 흑색사인펜을 사용하지 않거나, 이중표기 또는 연필·볼펜 등으로 덧칠 표기하는 경우 무효 처리될 수 있으며, 이에 따른 판독결과상의 불이익은 응시자 본인의 책임입니다.

특히, 답란을 전부 채우지 않고 점만 찍어 표기한 경우, 번짐 등으로 두 개 이상의 답란에 표기된 경우, 농도가 옅은 컴퓨터용 흑색사인펜을 사용하여 답안을 흐리게 표기한 경우 등에는 불이익(득점 불인정 등)을 받을 수 있으니 유의하시기 바랍니다.

- 답안지에 성명, 응시번호, 생년월일, 문제책형을 기재 또는 표기하지 않으면 ‘0’ 점 처리 등 불이익을 받을 수 있습니다. 특히 답안지를 교체하여 다시 작성하는 경우 기재사항을 빠뜨리지 않도록 유의하시기 바랍니다.
- 답안은 매 문항마다 반드시 하나의 답만을 골라 그 숫자에 “●” 로 표기하여야 하며, 답안을 잘못 표기하였을 경우에는 표기한 답안을 수정하거나 답안지를 교체하여 작성할 수 있습니다.

- 표기한 답안을 수정하는 경우에는 **응시자 본인이 가져온 수정테이프만을 사용**하여 해당 부분을 완전히 지우고 부착된 수정테이프가 떨어지지 않도록 눌러주어야 합니다.**(수정액 또는 수정스티커 등은 사용불가)**

- 불량 수정테이프의 사용 또는 불완전한 수정처리로 인하여 발생하는 모든 문제는 응시자 본인에게 책임이 있음을 유의하시기 바랍니다.

※ 필기시험의 득점은 스캐너 판독결과에 따라 산출됩니다.

- 시험시간 중에는 화장실을 이용할 수 없으므로 배탈, 수분 과다섭취 등으로 인한 불편함이 발생되지 않도록 건강관리에 유의하시기 바랍니다.

※ 배탈·설사 등 불가피한 경우에는 화장실을 이용할 수 있으나 재입실이 불가하며, 시험 종료 시까지 시험시행본부에서 대기하여야 합니다.

- 응시자는 시험시간 중 일체의 통신기기(휴대폰, 태블릿PC 등) 및 전자기기(전자계산기, 전자사전 등)를 소지할 수 없으며, 이를 위반한 경우에는 부정행위자로 간주합니다.

- 응시자는 답안작성이 끝났다 하더라도 시험 종료 후 시험관리관의 지시가 있을 때까지 퇴실할 수 없으며, 지급된 **모든 답안지는 반드시 제출**하여야 합니다.

- 시험장(학교 전체) 내에서는 흡연을 할 수 없으며, 화장실을 깨끗이 사용하는 등 시설물이 훼손되지 않도록 주의하여야 합니다.
- 시험시간 관리의 책임은 전적으로 응시자 본인에게 있습니다. 시험관리관의 시험종료 예정시간 안내와 본인의 시계로 반드시 확인하시기 바랍니다.
 - ※ 단, 계산기능 등이 있는 다기능 시계는 사용할 수 없습니다.
- 원서접수 후 개명 또는 주민등록번호가 변경된 응시자의 경우 새로운 신분증과 개명 또는 변경된 사실을 확인할 수 있는 서류(주민등록초본 등)를 지참하여 시험관리관에게 동일인임을 증명하여야 하며, 답안지에는 원서접수 시 사용한 이름과 생년월일을 기재하여야 합니다.
 - ※ 필기시험 합격 후 별도로 관련서류를 제출하시기 바랍니다.
- 원서접수 이후 가점을 취득한 자는 관련 증빙서류*를 필기시험 전일 18:00 까지 홈페이지에 입력하여야 가점을 받을 수 있습니다.

* 증명서류 입력(119고시 홈페이지) : 자격증 종류, 자격번호

□ 【부정행위 등 금지】

- 소방공무원임용령 제51조제1항

□ 채용시험에서 다음 각 호의 어느 하나에 해당하는 행위를 한 사람에 대해서는 그 시험을 정지 또는 무효로 하거나 합격 결정을 취소하고, 그 처분이 있는 날부터 5년간 이 영에 따른 시험과 그 밖에 공무원 임용을 위한 시험의 응시자격 정지함

- 다른 수험생의 답안지를 보거나 본인의 답안지를 보여주는 행위
- 대리시험을 의뢰하거나 대리로 시험에 응시하는 행위
- 통신기기, 그 밖의 신호 등을 이용하여 해당 시험 내용에 관하여 다른 사람과 의사소통하는 행위
- 부정한 자료를 가지고 있거나 이용하는 행위
- 병역, 가점, 영어능력시험의 성적에 관한 사항 등 시험에 관한 증명서류에 거짓 사실을 적거나 그 서류를 위조·변조하여 시험결과에 부당한 영향을 주는 행위
- 그 밖에 부정한 수단으로 본인 또는 다른 사람의 시험결과에 영향을 미치는 행위

○ 소방공무원임용령 제51조제2항

□ 채용시험에서 다음 각 호의 어느 하나에 해당하는 행위를 한 사람에 대해서는 그 시험을 정지하거나 무효로 함

- 시험 시작 전에 시험문제를 열람하는 행위
- 시험 시작 전 또는 시험 종료 후에 답안을 작성하는 행위
- 허용되지 아니한 통신기기 또는 전자계산기기를 가지고 있는 행위
- 그 밖에 시험의 공정한 관리에 영향을 미치는 행위
 - 문제책이 시험실 안으로 들어간 후 해당 시험실에 입실하는 행위
 - 시험시간 중 응시자 상호간에 대화를 하거나 물품을 빌리는 행위
 - 답안지를 고의로 찢거나 심하게 훼손하는 행위
 - 답안지에 인적사항 등을 기재하지 않아 당해 답안지로 응시자를 확인할 수 없는 경우

6

필기시험 합격자 발표 및 시험성적 열람 안내

○ 필기시험 합격자 명단은 2021. 5. 6.(목) 소방청 홈페이지에 게시합니다.

○ 필기시험문제 등 공개

가. 공개일시 : 2021. 4. 3.(토) 16:00

나. 공개장소 : 119고시(<http://119gosi.kr>)홈페이지

다. 공개내용 : 가답안

○ 필기시험 출제문제 이의제기 기간 운영

가. 운영기간 : 2021. 4. 3.(토) 16:00 ~ 4. 4.(일) 24:00

나. 신청방법 : 119고시 홈페이지 신청

다. 신청절차 : 로그인 → 질의응답 → 필기시험 문의 → 이의제기서 첨부*

* 필기시험문제 이의제기서 [붙임 5] : 시험에 응시한 응시자만 가능

라. 신청내용 : 출제문제 관련(오류, 복수정답, 정답없음 등)

※ 전화문의 및 기간경과 후에는 이의제기를 받지 않습니다.

○ 필기시험 점수(원점수, 가점) 공개 및 이의제기

가. 공개 및 이의제기 기간 : 4. 30.(금) 14:00 ~ 5. 3.(월) 18:00

- 공개방법 : 119고시 홈페이지(로그인 → 성적조회)
- 공개 및 이의제기 내용 : 응시자 본인 필기시험 점수 및 가점
- 이의제기 : 로그인 → 질의응답 → 필기시험 문의(좌측 하단 위치) → 글쓰기 → 응시시도 선택 → 제목작성 → 점수 이의제기 서식 작성*

* 점수 이의제기 서식	제목 작성 방법 : (경북) 점수 이의제기 1. 응시번호 / 2. 응시자 성명 3. 사전공개점수(A과목 80, B과목 60, C과목 70, 가점 00) 4. 본인채점점수(A과목 85, B과목 65, C과목 75, 가점 00)
---------------------	--

나. 답변방법 : 5. 4.(화)한 / 119고시 홈페이지 답글

○ 합격자 결정

가. 매 과목 40% 이상, 전 과목 총점의 60% 이상의 득점자 중에서 고득점자 순으로 선발예정인원의 아래 범위에서 합격한 자

분야	공채		경채	
필기시험 합격자 배수 (소수점 반올림)	1~50명	3배수	1~5명	3배수
	51~100명	2.8배수		
	101~150명	2.6배수	6~10명	2.5배수
	151~200명	2.4배수		
	201~250명	2.2배수	11명 이상	2배수
	251명 이상	2배수		

- 분야별 동점자가 있을 시 해당배수를 초과하는 동점자 전원 합격

나. 조정점수 : 공채시험의 경우 선택과목 간 난이도에 따른 조정점수 적용 (「소방공무원임용령」 별표 7 참조)

붙임 1 코로나-19 자가 문진표 1부.

2. 코로나-19 관련 시험장 유의사항 안내문 1부.
3. 코로나-19 별도시험 응시 신청서 1부.
4. 개인정보 수집·활동 동의서 1부(별도시험용).
5. 필기시험문제 이의제기서 1부.
6. 필기시험장 위치도 1부. 끝.

코로나19 관련 시험장 유의사항 안내문

▶ 코로나19 재확산에 따른 시험장 안전 확보를 위해 응시자 및 운영요원은 반드시 **KF94 인증 마스크**를 착용하고 필기시험에 참여하여 주시기 바랍니다.

▶ 응시자는 시험장 출입 전 반드시 손소독제로 손을 소독한 후, 발열검사를 받아야 하며, 마스크(코와 입 막음)를 계속 착용해야 합니다.

※ 시험 당일 발열 또는 호흡기 증상자는 미열 발생자 대기장소에 대기 후 재측정을 실시할 예정

※ 마스크 분실 및 사용 중 훼손 등에 대비하여 마스크 여분 소지 권장

▶ 발열, 호흡기 증상 등 특이사항이 있는 경우 반드시 운영요원에게 알려 주시기 바랍니다.

▶ 시험실 안.밖에서 **불필요한 대화를 자제**하여 주시기 바랍니다.

▶ 시험시간 외에도 다른 수험생과 **1.5m 이상** 거리를 확보할 수 있도록 협조하여 주시기 바랍니다.

▶ 응시자는 수시로 흐르는 물에 비누로 꼼꼼하게 30초 이상 손을 씻거나, 손소독제를 사용하여 소독하시기 바랍니다.

▶ 시험등록 시 운영요원이 실시하는 본인 확인 시에는 마스크를 잠깐 내리고 본인여부 확인에 협조해야 합니다.

▶ 응시자는 시험 시행일로부터 14일간 발열, 호흡기 증상 등을 모니터링하여 증상 발생 시 경북소방본부 인사채용부서(☎ 054-880-6152, 6155)에 통보하여 주시고, 질병관리청 콜센터(☎1339, 지역번호+120) 또는 보건소로 문의하시고 주시기 바랍니다.

※ 시험 당일 응시자를 제외한 외부인은 시험장 출입을 전면 통제합니다.

※ 응시자의 보호자 및 일행은 차량에서 내리지 마시고 주변 주차장 등에서 대기해 주시기 바랍니다.

코로나19 별도시험 응시 신청서

인적사항

성 명		주민등록번호	-
휴대전화	- -	응시번호	
현 주소지			
격리 기간		관할 보건소	

제출 서류

※ 서류 제출현황 (제출시 에 ‘V’ 체크)

- ① 시험응시 신청서 (공통)
- ② 개인정보 수집·활용 동의서 (공통)
- ③ 필기시험 응시가능 의사 소견서 (확진자용)

상기 본인은

2021년 소방공무원 신규채용 별도 시험 응시를 신청합니다.

2021. . .

신청자:

(서명 또는 인)

소방청장(경상북도지사) 귀하

붙임 4

개인정보 수집·활용 동의서(별도시험용)

소방청(경상북도)에서 주관하는 2021년 소방공무원 신규채용 확진·자가격리자 시험 응시 여부 확인을 위하여 귀하의 소중한 개인정보를 수집·이용하고자 하오니 아래의 내용을 확인하신 후 동의 여부를 결정하여 주시기 바랍니다.

■ 기본 개인정보 수집·활용

수집하는 기본 개인정보 항목	성명, 휴대전화, 주소, 주민등록번호
개인정보 제공 동의 거부권리 및 동의 거부에 따른 불이익 내용 또는 제한사항	귀하는 개인정보 제공 동의를 거부할 권리가 있으며, 동의 거부에 따른 불이익은 없음 다만, 주민번호 및 계좌번호가 없을 시 수당입금 등이 불편할 수 있음

<< 개인정보 수집 및 이용 동의 , 개인정보 수집 및 이용에 동의하지 않음 >>

■ 고유식별정보 수집·활용

수집하는 고유식별정보 항목	고유식별정보 항목 : 주민등록번호
개인정보 제공 동의 거부권리 및 동의 거부에 따른 불이익 내용 또는 제한사항	귀하는 개인정보 제공 동의를 거부할 권리가 있으며, 동의 거부에 따른 불이익은 없음 다만, 주민번호 및 계좌번호가 없을 시 수당입금 등이 불편할 수 있음

<< 개인정보 수집 및 이용 동의 , 개인정보 수집 및 이용에 동의하지 않음 >>

■ 개인정보 제3자 제공

개인정보를 제공받는 자	질병관리청, 관할 보건소 등
개인정보를 제공받는 자의 개인정보 이용목적	응시자 확진·자가격리 여부 확인
제공되는 개인정보 항목	성명, 주민등록번호, 주소
개인정보를 제공받는 자의 개인정보 보유 및 이용기간	5년
개인정보 제공 동의 거부 권리 및 동의 거부에 따른 불이익 내용 또는 제한사항	귀하는 개인정보 제공 동의를 거부할 권리가 있으며, 동의 거부에 따른 불이익은 없음 다만, 주민번호 및 계좌번호가 없을 시 수당입금 등이 불편할 수 있음

<< 개인정보 수집 및 이용 동의 , 개인정보 수집 및 이용에 동의하지 않음 >>

2021년 월 일

성명

(서명 또는 인)

소방청장(경상북도지사) 귀하

필기시험장 위치도



포항이동중학교 (포항시 남구 대이로 170)

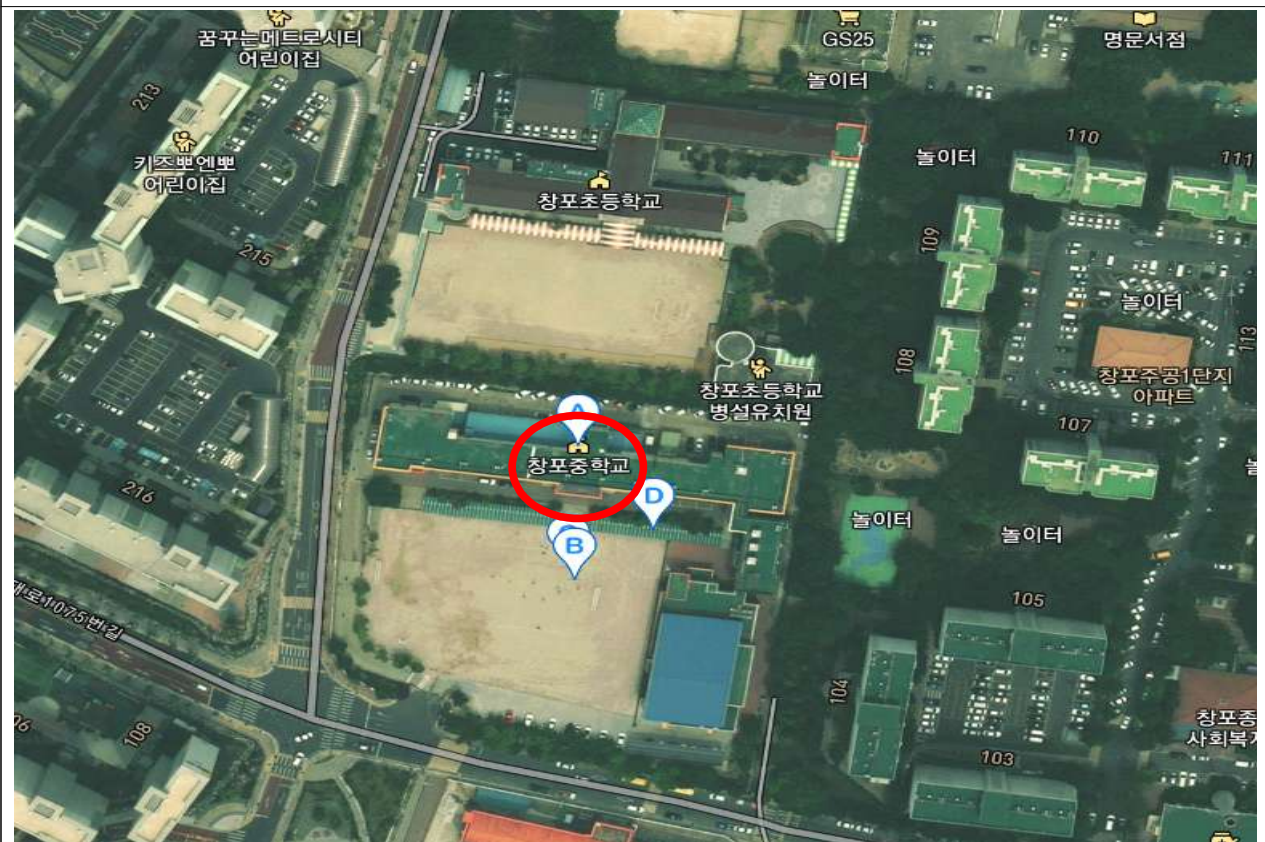

창포중학교 (포항시 북구 새천년대로 1075번길 30)

필기시험장 위치도

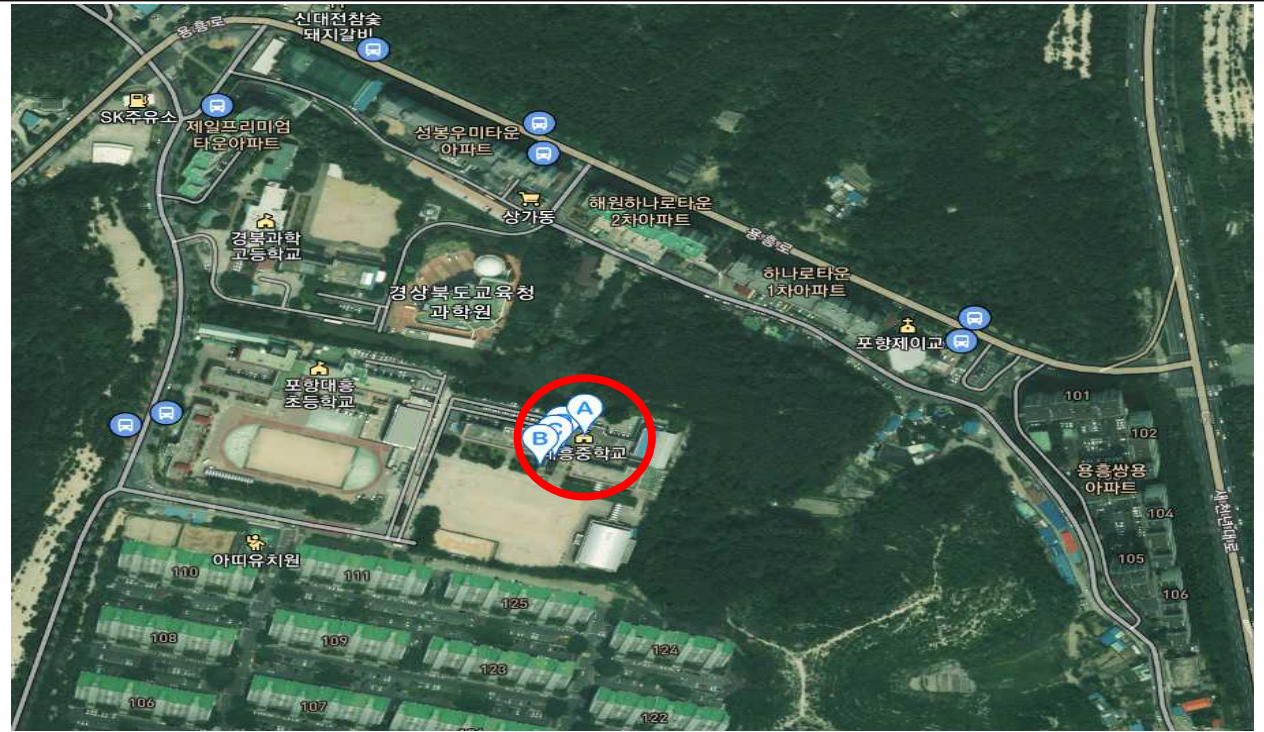

대흥중학교 (포항시 북구 용흥로 292)



양덕중학교 (포항시 북구 장량로241번길 22)

필기시험장 위치도

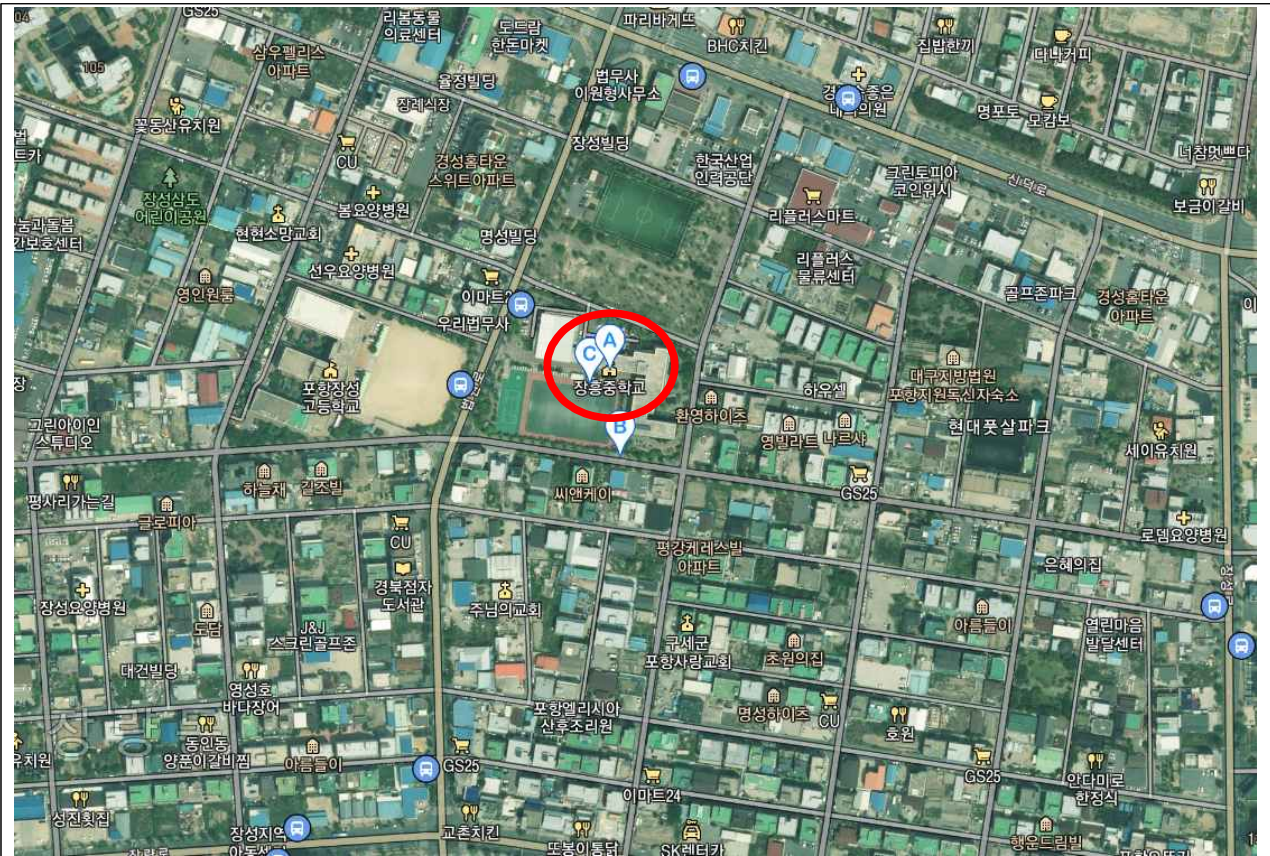

장흥중학교 (포항시 북구 법원로 120)

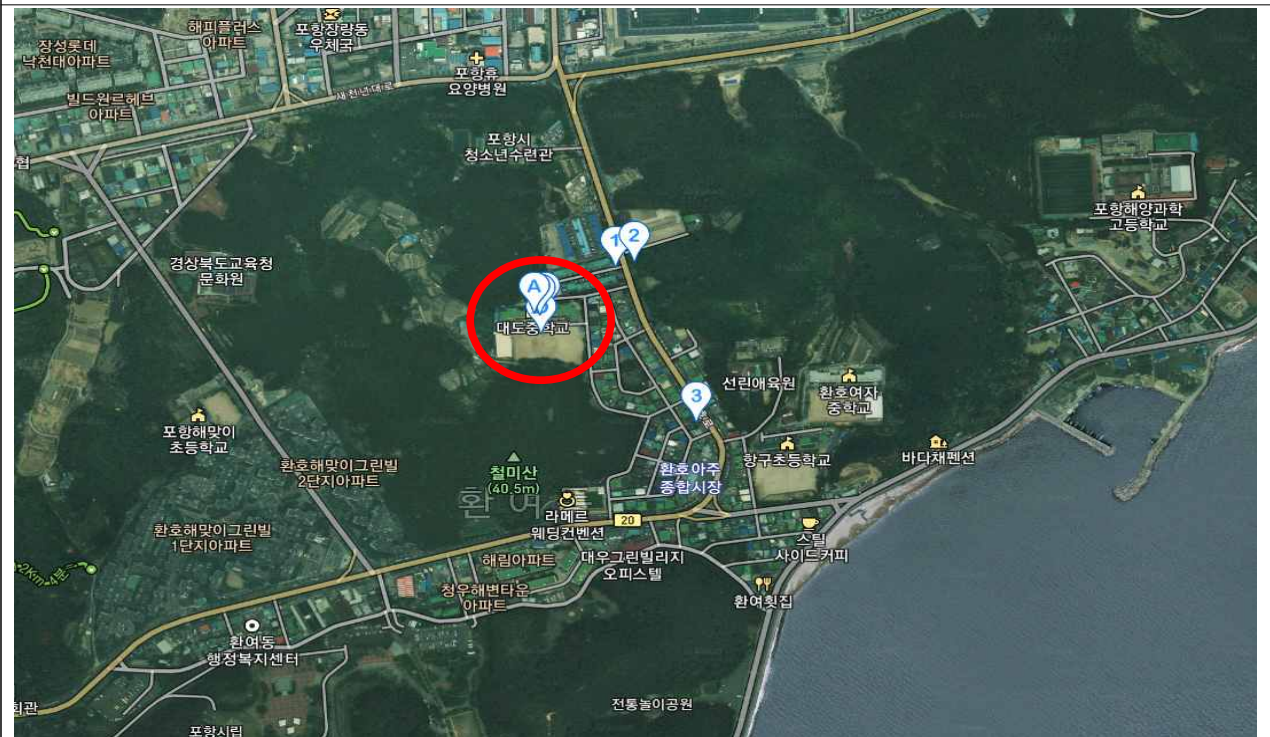

대도중학교 (포항시 북구 삼호로509번길 12)